

Visura attuale per soggetto

Situazione degli atti informatizzati al **30/09/2021**

Dati della richiesta

Terreni e Fabbricati siti nel comune di COLLECCHIO (C852) provincia PARMA



Soggetto richiesto:

VIAPPIANI ANDREA nato a PARMA (PR) il 26/06/1981 (CF: VPPNDR81H26G337W)

Totali immobili: di catasto fabbricati 2



**Immobile di catasto fabbricati -
n.1**



Causali di aggiornamento ed annotazioni

> Dati identificativi

Comune di **COLLECCHIO (C852) (PR)**

• Foglio **29** Particella **1** Subalterno **5**

VARIAZIONE del 18/06/1993 in atti dal 31/07/1997 VAR
DESTINAZIONE-ACCERTAMENTO IN DATA 20/07/97
(n. 2003.1/1993)

Particelle corrispondenti al catasto terreni

Comune di **COLLECCHIO (C852) (PR)**

Foglio **29** Particella **1**

Foglio **29** Particella **2**

Foglio **29** Particella **73**

Foglio **29** Particella **75**

Foglio **29** Particella **76**

Foglio **29** Particella **78**

Foglio **29** Particella **79**

Foglio **29** Particella **81**

> Indirizzo

STRADA SAN MARTINO n. 28 Piano S1-T - 2

VARIAZIONE TOPONOMASTICA del 04/05/2017
protocollo n. PR0059726 in atti dal 04/05/2017
VARIAZIONE TOPONOMASTICA D'UFFICIO (n.
21545.1/2017)

› **Dati di classamento**

Rendita: **Euro 570,68**
Categoria **A/3^a**, Classe **2**, Consistenza **6,5 vani**

VARIAZIONE del 18/06/1993 in atti dal 31/07/1997 VAR
DESTINAZIONE-ACCERTAMENTO IN DATA 20/07/97
(n. 2003.1/1993)

› **Dati di superficie**

Totale: **167 m²**
Totale escluse aree scoperte ^{b)}: **166 m²**

Superficie di impianto pubblicata il 09/11/2015
Dati relativi alla planimetria: data di presentazione
18/06/1993, prot. n. 2003

› **Intestazione attuale dell'immobile n. 1 - totale intestati: 2**

- › **1. COMIN GEMMA**
(CF CMNGMM31A50H823T)
nata a SAN DONA' DI PIAVE (VE) il 10/01/1931
Diritto di: Usufrutto 1/1 (deriva dall'atto 1)
- › **2. VIAPPIANI ANDREA**
(CF VPPNDR81H26G337W)
nato a PARMA (PR) il 26/06/1981
Diritto di: Nuda proprietà 1/1 in regime di
separazione dei beni (deriva dall'atto 1)

1. Atto del 12/07/2021 Pubblico ufficiale CANALI
CARLO MARIA Sede PARMA (PR) Repertorio n.
73080 - DONAZIONE ACCETTATA Nota presentata con
Modello Unico n. 13576.1/2021 Reparto PI di PARMA
in atti dal 02/08/2021

› **Totale Parziale**

Catasto Fabbricati

Immobili siti nel comune di COLLECCHIO (C852)
Numero immobili: **1** Rendita: **euro 570,68** Vani: **6,5**



**Immobile di catasto fabbricati -
n.2**



Causali di aggiornamento ed annotazioni

> **Dati identificativi**

Comune di **COLLECCHIO (C852) (PR)**
• Foglio **29** Particella **82**

Impianto meccanografico del 31/01/1988

Particelle corrispondenti al catasto terreni
Comune di **COLLECCHIO (C852) (PR)**
Foglio **29** Particella **82**

> **Indirizzo**

STRADA SAN MARTINO n. 26 Piano T

VARIAZIONE TOPONOMASTICA del 19/08/2019
protocollo n. PR0188929 in atti dal 19/08/2019
VARIAZIONE TOPONOMASTICA D'UFFICIO (n.
132690.1/2019)

> **Dati di classamento**

Rendita: **Euro 350,16**
Categoria **C/6^e**, Classe **1**, Consistenza **226 m²**

VARIAZIONE del 16/11/1987 in atti dal 14/04/1999
CLASSAMENTO DEL 31.3.99 (n. 16031/1987)

> **Dati di superficie**

Totale: **225 m²**

Superficie di impianto pubblicata il 09/11/2015
Dati relativi alla planimetria: data di presentazione
16/11/1987, prot. n. 16031

> **Intestazione attuale dell'immobile n. 2 - totale intestati: 1**

> **1. VIAPPIANI ANDREA**
(CF VPPNDR81H26G337W)
nato a PARMA (PR) il 26/06/1981
Diritto di: Proprieta' 1/1 in regime di separazione
dei beni (deriva dall'atto 1)

1. Atto del 12/07/2021 Pubblico ufficiale CANALI
CARLO MARIA Sede PARMA (PR) Repertorio n.
73080 - DONAZIONE ACCETTATA Nota presentata con
Modello Unico n. 13576.2/2021 Reparto PI di PARMA
in atti dal 02/08/2021

➤ **Totale Parziale**

Catasto Fabbricati

Immobili siti nel comune di COLLECCHIO (C852)
Numero immobili: **1** Rendita: **euro 350,16** Superficie: **226 m²**

➤ **Totale generale**

Catasto Fabbricati

Totale immobili: **2** Rendita: **euro 920,84** Vani: **6,5** Superficie: **226 m²**

Catasto Terreni

Totale immobili: **0**

Visura telematica

Tributi speciali: Euro 0,90

Legenda

- a) A/3: Abitazioni di tipo economico*
- b) Escluse le "superfici di balconi, terrazzi e aree scoperte pertinenziali e accessorie, comunicanti o non comunicanti"*
- cfr. Provvedimento del Direttore dell'Agenzia delle Entrate 29 marzo 2013
- c) C/6: Stalle, scuderie, rimesse ed autorimesse*

MODULARIO
f. rig. rend. 496



MINISTERO DELLE FINANZE
DIREZIONE GENERALE DEL CATASTO E DEI SS.TT.EE.
CATASTO EDILIZIO URBANO (RDL 13-4-1939, n. 652)

MOD. AN (CEU)

LIRE
400

Planimetria di **COLLECCHIO** **STR. CON. LE S. MARTINO SIN2** n. **26**

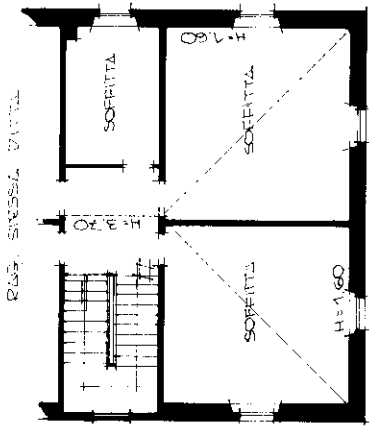

PIANO SECONDO

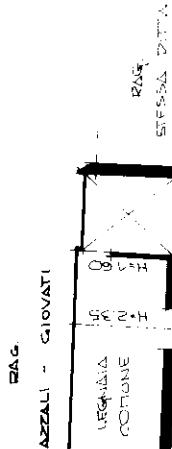

PIANO PRIMO

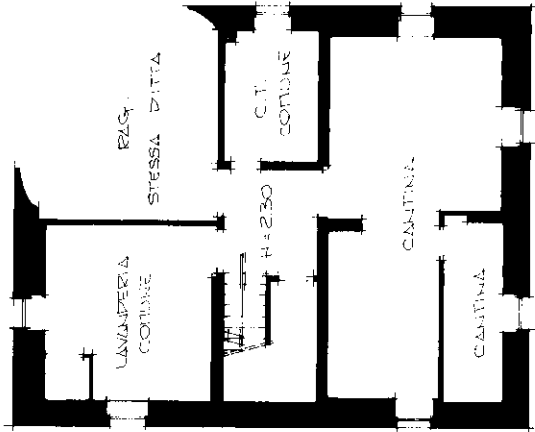

PIANO TERRA

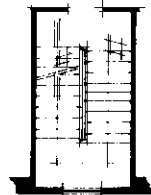
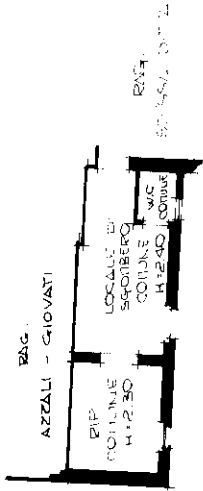

STRADA 139243 - COLLECCHIO

ORIENTAMENTO

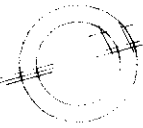

SCALA DI 1:200

RISERVATO ALL'UFFICIO

GEOMETRA

LEVATI GIULIANO

scritto all'albo dei

PARTELLA n. 1354

Firma

Dichiarazione di

Denuncia di

Identificati catastali

F. 28

n. 139243

PLANIMETRIA GENERALE

1:2000

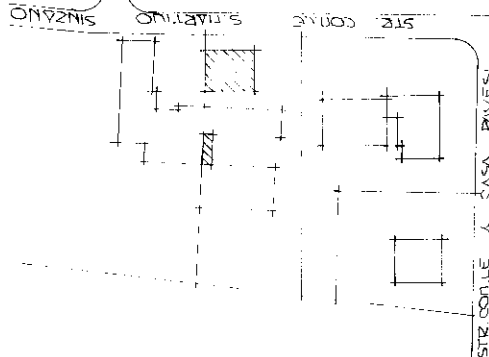



NUOVO CATASTO EDILIZIO URBANO

(R. DECRETO-LEGGE 13 APRILE 1939, N. 652)

Planimetria dell'immobile situato nel Comune di Collecchio

Loc. S. Martino Sinzano

Via Str. com.le di S. Martino S.

Ditta DIEMMI ANDREA nato a Cortile S. Martino il 04/03/1927.

Allegata alla dichiarazione presentata all'Ufficio Tecnico Erariale di Parma

PIANO TERRENO

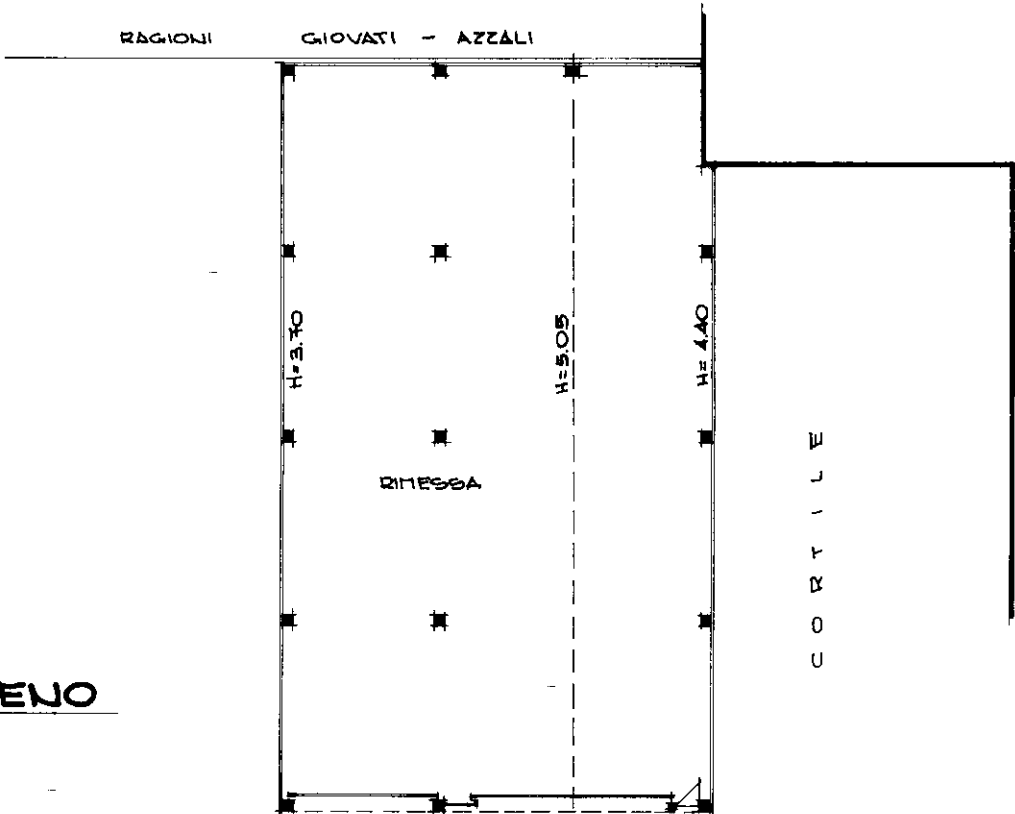

CORTILE

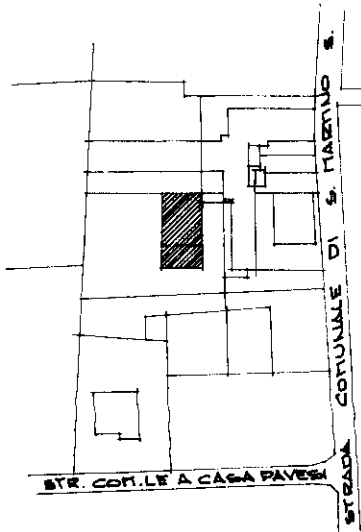

PLANIMETRIA GENERALE

1:2000

ORIENTAMENTO

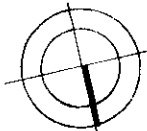

SCALA DI 1:200

SPAZIO RISERVATO PER LE ANNOTAZIONI D'UFFICIO

DATA

PROT. N°

29 82

Compilata dal GEOMETRA

(Titolo, nome e cognome del tecnico)

GIULIANO LEVATI

Iscritto all'Albo dei geometri

della Provincia di Parma

DATA

Firma: Levati Giuliano